

# Inclusión del HEC en el First Global Patient Safety Challenge Resultados provisorios – Junio de 2010

Comité de Infecciones  
Servicio de Infectología  
Servicio de Enfermería  
Área de Calidad

# Introducción

- Desde 2009, la Organización Mundial de la Salud implementó, en el marco de la Alianza Global por la Seguridad del Paciente, la Iniciativa Mundial por la Higiene de Manos, bajo el lema “Manos Limpias Salvan Vidas”.
- La Iniciativa designa al 5 de mayo (5/5) como Día Mundial del Lavado de Manos.
- El HEC se incorporó a la iniciativa desde el comienzo. En ese marco el 28/09/09 efectuó, por iniciativa propia, un corte de prevalencia de la metodología del lavado de manos en sus 5 momentos.
- En 2010 se incorpora al Primer Desafío Mundial por la Seguridad del Paciente. Aquí se presentan sus resultados provisionarios.

# Material y métodos

- Corte de prevalencia de la adherencia al Momento 1 del Lavado de Manos, por parte del personal asistencial de las áreas de medicina crítica del HEC.
- Desarrollado entre las 0:00 y las 24:00 del 29/04/2010.
- Herramienta: planilla de la OMS (*Hand Hygiene Observation Form*)
- Variables:
  - Profesión (médicos, enfermeros, otros)
  - Lavado (efectuado con alcohol, efectuado con agua, no efectuado)
- Observadores: Coordinadores de Enfermería
- Ingreso de datos: a la página web del *WHO Global Observation Survey* y a planilla Excel para uso interno

# Hand Hygiene Moment 1 Observation Form

|                                   |                      |  |                      |                                   |  |               |                   |  |               |                   |  |
|-----------------------------------|----------------------|--|----------------------|-----------------------------------|--|---------------|-------------------|--|---------------|-------------------|--|
| <b>Facility*:</b>                 | <input type="text"/> | <b>Period Number*:</b>   | <input type="text"/> | <b>Session Number*:</b>           | <input type="text"/>   |               |                   |  |               |                   |  |
| <b>Ward:</b>                      | <input type="text"/> | <b>Date:</b><br>(dd/mm/yy)   | / /                  | <b>Observer:</b><br>(initials)    | <input type="text"/>   |               |                   |  |               |                   |  |
| <b>Department*:</b>               | <input type="text"/> | <b>Start/End time:</b><br>(hh:mm)  | : / :                | <b>Page N°:</b>                   | <input type="text"/>   |               |                   |  |               |                   |  |
| <b>Country*:</b>                  | <input type="text"/> | <b>Session duration:</b><br>(mm)   | <input type="text"/> | <b>City*:</b>                     | <input type="text"/>   |               |                   |  |               |                   |  |
| <b>Prof.cat</b>                   | <input type="text"/> | <b>Prof.cat</b>  | <input type="text"/> | <b>Prof.cat</b>                   | <input type="text"/>   |               |                   |  |               |                   |  |
| <b>Total no. persons observed</b> | <input type="text"/> | <b>Total no. persons observed</b>  | <input type="text"/> | <b>Total no. persons observed</b> | <input type="text"/>   |               |                   |  |               |                   |  |
| <b>Opp N°</b>                     | <b>Indication</b>    | <b>HH Action</b>   | <b>Opp N°</b>        | <b>Indication</b>                 | <b>HH Action</b>   | <b>Opp N°</b> | <b>Indication</b> | <b>HH Action</b>   | <b>Opp N°</b> | <b>Indication</b> | <b>HH Action</b>   |
| 1                                 | bef-pat.             | <input type="checkbox"/> HR<br><input type="checkbox"/> HW<br><input type="radio"/> missed | 1                    | bef-pat.                          | <input type="checkbox"/> HR<br><input type="checkbox"/> HW<br><input type="radio"/> missed | 1             | bef-pat.          | <input type="checkbox"/> HR<br><input type="checkbox"/> HW<br><input type="radio"/> missed | 1             | bef-pat.          | <input type="checkbox"/> HR<br><input type="checkbox"/> HW<br><input type="radio"/> missed |
| 2                                 | bef-pat.             | <input type="checkbox"/> HR<br><input type="checkbox"/> HW<br><input type="radio"/> missed | 2                    | bef-pat.                          | <input type="checkbox"/> HR<br><input type="checkbox"/> HW<br><input type="radio"/> missed | 2             | bef-pat.          | <input type="checkbox"/> HR<br><input type="checkbox"/> HW<br><input type="radio"/> missed | 2             | bef-pat.          | <input type="checkbox"/> HR<br><input type="checkbox"/> HW<br><input type="radio"/> missed |
| 3                                 | bef-pat.             | <input type="checkbox"/> HR<br><input type="checkbox"/> HW<br><input type="radio"/> missed | 3                    | bef-pat.                          | <input type="checkbox"/> HR<br><input type="checkbox"/> HW<br><input type="radio"/> missed | 3             | bef-pat.          | <input type="checkbox"/> HR<br><input type="checkbox"/> HW<br><input type="radio"/> missed | 3             | bef-pat.          | <input type="checkbox"/> HR<br><input type="checkbox"/> HW<br><input type="radio"/> missed |
| 4                                 | bef-pat.             | <input type="checkbox"/> HR<br><input type="checkbox"/> HW<br><input type="radio"/> missed | 4                    | bef-pat.                          | <input type="checkbox"/> HR<br><input type="checkbox"/> HW<br><input type="radio"/> missed | 4             | bef-pat.          | <input type="checkbox"/> HR<br><input type="checkbox"/> HW<br><input type="radio"/> missed | 4             | bef-pat.          | <input type="checkbox"/> HR<br><input type="checkbox"/> HW<br><input type="radio"/> missed |
| 5                                 | bef-pat.             | <input type="checkbox"/> HR<br><input type="checkbox"/> HW<br><input type="radio"/> missed | 5                    | bef-pat.                          | <input type="checkbox"/> HR<br><input type="checkbox"/> HW<br><input type="radio"/> missed | 5             | bef-pat.          | <input type="checkbox"/> HR<br><input type="checkbox"/> HW<br><input type="radio"/> missed | 5             | bef-pat.          | <input type="checkbox"/> HR<br><input type="checkbox"/> HW<br><input type="radio"/> missed |

# Resultados

- Se observaron 218 procedimientos
  - 61 efectuados por médicos
  - 103 por personal de enfermería
  - 54 por otros profesionales
- Adherencia global: 56,9%
  - Médicos: 44,3
  - Enfermería: 65,0
  - Otros: 55,6

# Resultados

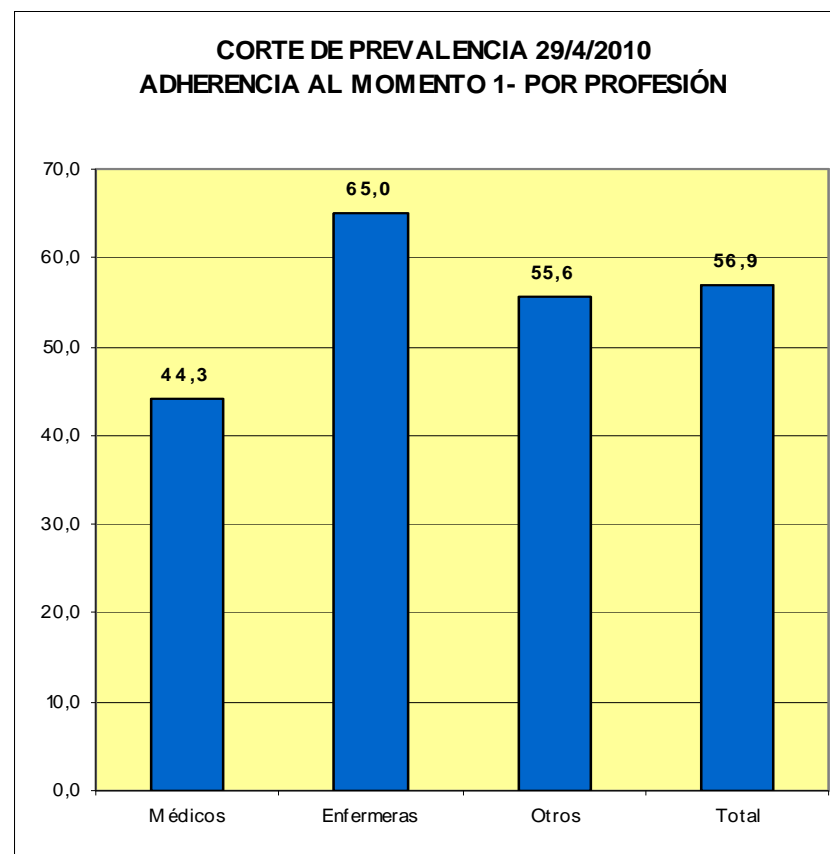
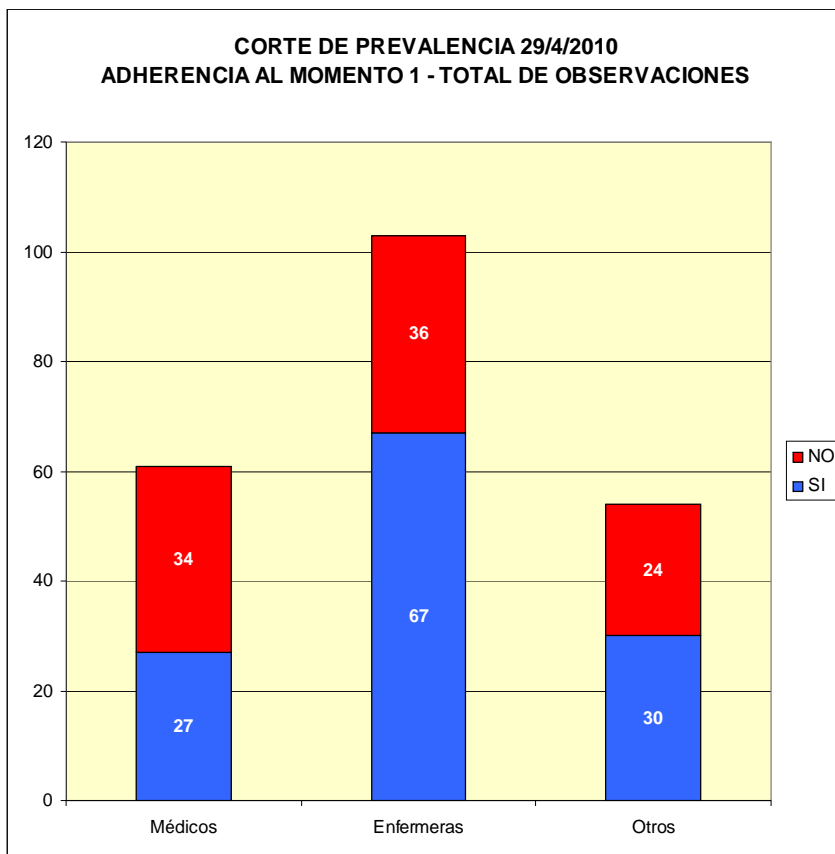

# Resultados

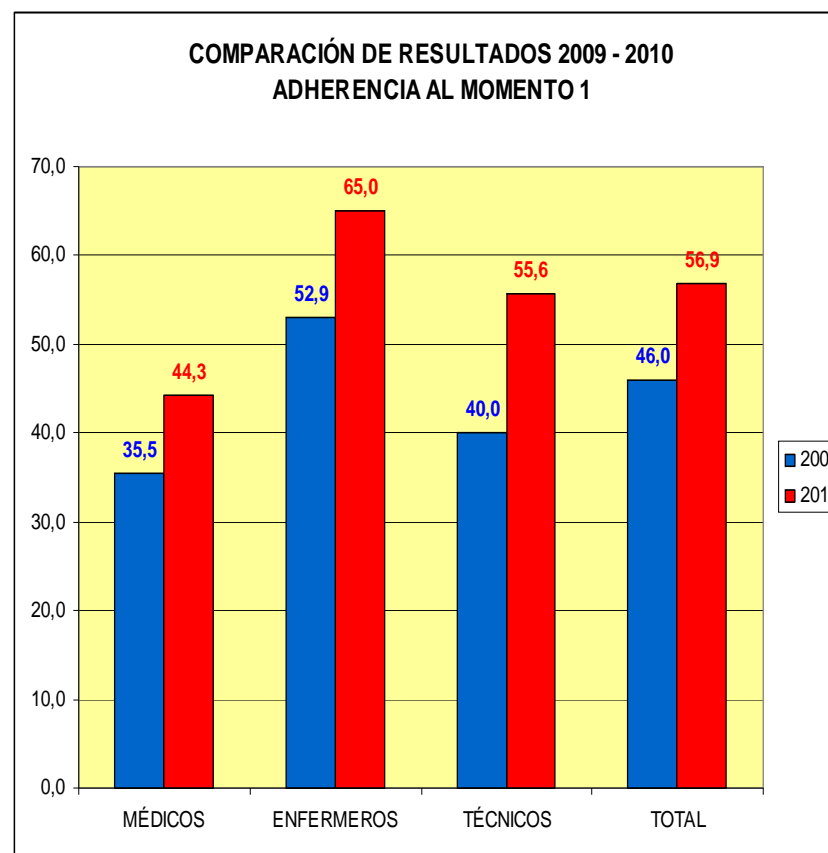
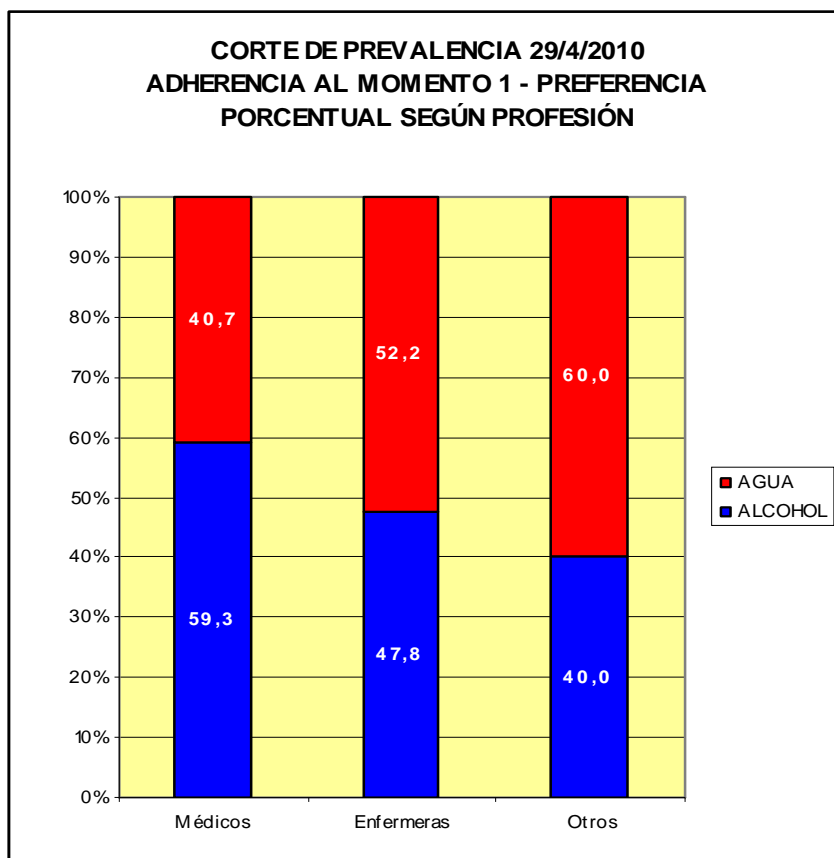

Muchas gracias